



CATTURA, TRASPORTO e CUSTODIA DEI CANI

**CORSO per ADDETTI ai CANILI ed alla CATTURA
DEI CANI LIBERI VAGANTI
*ALESSANDRIA, 05 e 12 APRILE 2019***

**Dott. MAURO SARACCO
A.S.L. "AL" di Alessandria
Servizio Veterinario
Area A - Sanità Animale**

Presidio Multizonale di Profilassi e Polizia Veterinaria di Alessandria e Asti

msaracco@aslal.it

PERCHE' CATTURARE I CANI VAGANTI SUL TERRITORIO ??



**STORICAMENTE LA CATTURA ERA FINALIZZATA ALLA
PROFILASSI DELLA RABBIA, MA QUESTA NON PUO' ESSERE
ATTUALMENTE L'UNICA RAGIONE.**

**LA SICUREZZA DELLA COMUNITA' ED IL BENESSERE DEI
CANI, SONO ALTRESI' ELEMENTI DI GRANDE IMPORTANZA
NON DEROGABILI**

**Le PRINCIPALI NORMATIVE DI
RIFERIMENTO SONO:**



**D.P.R. 320/54 Regolamento di Polizia Veterinaria
Art 24 canili,... art.li 83-92 rabbia**

**° Legge 281/91 Legge quadro in materia di animali d'affezione e
prevenzione del randagismo**

L.R. 18/2004 + L.R. 9/2005

**“Identificazione elettronica degli animali da affezione e
banca dati informatizzata. Abrogazione della L.R. 13 aprile
1992, n. 20 (Istituzione dell'anagrafe canina)”**

**ALTRE NORMATIVE DI RIFERIMENTO
SONO:**



**Legge Regionale 34/93
Tutela e controllo degli animali d'affezione
+
Regolamento di attuazione: D.P.G.R. 4359/93

oppure
Regolamenti Comunali**

**QUESTE NORME
DISCIPLINANO ...**



LA DETENZIONE DEGLI ANIMALI

L'ISTITUZIONE DEI SERVIZI DI CATTURA

LA GESTIONE SANITARIA DEI SERVIZI PUBBLICI

**LA CONCESSIONE DELLE AUTORIZZAZIONI SANITARIE DI
IMPIANTI PUBBLICI E PRIVATI**

**LA GESTIONE DELLE RISORSE PER CANILI E GATTILI
RIFUGI**

**IL RICONOSCIMENTO DELLE ASSOCIAZIONI
PROTEZIONISTICHE**

I CORSI DI FORMAZIONE ED EDUCAZIONE SANITARIA

IL CONTROLLO DELLE COLONIE FELINE

CATTURA CANI VAGANTI

**INTERVENTO
SU CHIAMATA**



EFFETTUATO

**FORZE di PUBBLICA
SICUREZZA**

**AMMINISTRAZIONE
COMUNALE**

**SERVIZIO VETERINARIO
(CITTADINI???)**

**DA PERSONALE
AUTORIZZATO**

**TUTELANDO IL BENESSERE
ANIMALE E L'IGIENE**

**NEL PIU' BREVE TEMPO
POSSIBILE**

DOVE



TERRITORIO DI COMPETENZA

**COMUNI CHE POSSONO/DEVONO AVERE
PREDISPOSTO CONVENZIONI CON DITTE
PRIVATE**

**LE CONVENZIONI DEVONO ESSERE
VALIDATE DAL SERVIZIO VETERINARIO
COMPETENTE PER TERRITORIO**

CHI



**I COMUNI
(ANCHE TRAMITE CONVENZIONI)
CON PERSONALE FORMATO,
ISCRITTO negli APPOSITI ELENCHI
REGIONALI**

QUANDO



PRESENZA DI UN ANIMALE LIBERO VAGANTE

RICHIESTA DA PARTE DELLE FORZE DI P.S. o

DEL VETERINARIO ASL COMPETENTE

DESTINAZIONE VINCOLATA DELL'ANIMALE

INTERVENTO DI TENTATIVO DI CATTURA DA PARTE
DELL'ENTE COMPETENTE (SE FALLITO . . .)

RICHIESTA SCRITTA DI SUPPORTO AL PMPPV (FATTA
DAL SERVIZIO VETERINARIO DELL'ASL)

**CHI ?
DOVE ?
PERCHE' ?**

PRESIDIO MULTIZONALE

di PROFILASSI e di POLIZIA VETERINARIA

- ⇒ **STRUMENTO** della Direzione di Sanità Pubblica Regionale
- ⇒ **ORGANO SANITARIO** del Dipartimento della Prevenzione dell'ASL
 - ⇒ **STRUTTURATO NELL'ASL**
- ⇒ **COMPETENZA TERRITORIALE SU TUTTO IL QUADRANTE REGIONALE DI COMPETENZA**
- ⇒ **Compiti di SUPPORTO** alle AA.SS.LL. del Quadrante di competenza, in casi di particolare complessità e/o rischio sanitario
- ⇒ **ATTREZZATURE PARTICOLARI E SPECIFICHE**

AA.SS.LL. del Piemonte e PRESIDII MULTIZONALI



- ASL CITTA' DI TORINO
- ASLTO3
- PMPPV TO
- ASLTO4
- ASLTO5
- ASLVC
- ASLBI
- PMPPV NO
- ASLVB
- ASLNO
- ASLCN1
- PMPPV CN
- ASLCN2
- ASLAL
- PMPPV AL
- ASLAT

AA.SS.LL. del Quadrante Sanitario Sud-orientale



ASL AL di Alessandria

ASL AT di Asti

COME DEVE ESSERE EFFETTUATO IL TENTATIVO DI CATTURA

1. **IMPEGNO** A FARE BENE E CREDERE NELL'IMPORTANZA DI QUESTO RUOLO
2. RISPETTO DELLE **PROCEDURE** CIVILI E PENALI (LIMITI DELLA LEGALITÀ, ASSICURAZIONI DI R.C. ED INFORTUNISTICA)
3. RISPETTO DEL **BENESSERE ANIMALE**
4. SALVAGUARDIA DELLA PROPRIA INCOLUMITÀ E DI QUELLA ALTRUI (LESIONI TRAUMATICHE E BIOLOGICHE)
5. SALVAGUARDIA **DELL'AMBIENTE**
6. CONDURRE A TERMINE L'INTERVENTO CON SUCCESSO / PERIODO DI TEMPO DEFINITO
7. **RINTRACCIABILITÀ** DEGLI ANIMALI CATTURATI ANCHE DOPO IL RICOVERO PRESSO STRUTTURE SPECIFICHE (VERBALE DI PRELEVAMENTO E SUCCESSIVI ATTI DI RICOVERO)

COME DEVE ESSERE EFFETTUATO IL TENTATIVO DI CATTURA

(strumenti e risorse per il raggiungimento degli obiettivi):

1. **FORMAZIONE** (igienico-sanitaria, tecnico-scientifica, giuridica, etologico-comportamentali per una buona comunicazione con gli animali)
2. **INFORMAZIONE ed AGGIORNAMENTO**
3. **ATTREZZATURE e RISORSE UMANE**
4. **ORGANIZZAZIONE dell'intervento**

FATTORI CONDIZIONANTI LE PROBABILITA' DI SUCCESSO DELL'INTERVENTO

•**SANITARI**: conoscenza e coscienza dei potenziali pericoli biologici che possono derivare da animali: "zoonosi"

•**IGIENICI**: attuare una corretta prevenzione sanitaria con la conoscenza dei cicli biologici (temperatura, umidità, ospiti intermedi, veicoli di trasmissione)

•**TECNICI**: mantenere sempre pronte, pulite e funzionanti tutte le attrezzature

•**NORMATIVI**: rispettare e far rispettare le disposizioni legislative in materia, comprese le prescrizioni sui Dispositivi di Protezione generici ed individuali

•**FORMAZIONE** ed **ESPERIENZA** del personale addetto



**FATTORI CONDIZIONANTI L'AUMENTO DEI
RISCHI che possono LIMITARE IL
RAGGIUNGIMENTO DEGLI OBIETTIVI**

- **INSUFFICIENTE O ASSENTE FORMAZIONE DEL PERSONALE
ADDETTO**
- **CONDIZIONI DI LIMITAZIONI DI IDONEITÀ FISICA**
- **INOSSERVANZA DELLE NORME IGIENICO-SANITARIE
(EZIOPATOGENESI DELLE MALATTIE)**
 - **ATTREZZATURE DIFETTOSE**
- **MANCATA COLLABORAZIONE TRA GLI ENTI**
- **DISORGANIZZAZIONE NELL'INTERVENTO**
 - **(mancanza di coordinamento)**

IL SERVIZIO DI CATTURA

- PERSONALE APPOSITAMENTE ISTRUITO E CON LA POSSIBILITA' DI DISPORRE DELLE ATTREZZATURE NECESSARIE, EFFICACI (APPROVATE DAL SERVIZIO VETERINARIO DELL'ASL COMPETENTE)
- DOTATO DI UNITÀ MOBILE ATTREZZATA CON GABBIA DI TRASPORTO DI DIMENSIONI ADEGUATE, AUTORIZZATA DAL SERVIZIO VETERINARIO DELL'ASL COMPETENTE
- ORGANIZZAZIONE DEL SERVIZIO 24/24 TUTTI I GIORNI TRAMITE REPERIBILITÀ COSTANTE
- INTERVENTI ESEGUITI ESCLUSIVAMENTE SU RICHIESTA DELLA PM O ALTRE FORZE DI ORDINE PUBBLICO, NEL PIÙ BREVE TEMPO POSSIBILE
- PER CASI DI PARTICOLARE COMPLESSITÀ O RISCHIO SANITARIO, CON IL SUPPORTO DEL PMPPV



IL SERVIZIO DI CATTURA



- I CANI CATTURATI DEVONO ESSERE ESCLUSIVAMENTE TRASFERITI AL CANILE SANITARIO DI COMPETENZA ED AUTORIZZATO
- LA CUSTODIA DEI CANI DEVE AVVENIRE IN APPOSITI REPARTI DI ISOLAMENTO
- GLI INTERVENTI DEVONO ESSERE VERBALIZZATI E PRONTAMENTE SEGNALATI AL SERVIZIO VETERINARIO LOCALE
- IL PERSONALE DEVE RISPETTARE LE PRESCRIZIONI IMPARTITE (IGIENE, SICUREZZA NEL LAVORO,
- POLIZIA E PROFILASSI VETERINARIA,
- TUTELA DEL BENESSERE ANIMALE)

LA CATTURA

- VALUTAZIONE DELL'**AMBIENTE** IN CUI SI DOVRÀ OPERARE
- VALUTAZIONE DEL/I **SOGGETTI** DA CATTURARE
- SCELTA DEL **METODO** E DELLE ATTREZZATURE DA UTILIZZARE PER ESEGUIRE LA CATTURA «MIGLIORE»
- SCELTA DEL **METODO** DI CONTENIMENTO E DI TRASPORTO
- **DESTINAZIONE** DEGLI ANIMALI CATTURATI

ELENCO ATTREZZATURE

-**CAREZZE**e... **GUINZAGLIO**
- **FRUSTONE A CAPPIO, FLESSIBILE O RIGIDO**
- **GUADINI** (per i gatti)
- **RETI** (verticali, da lancio, a caduta)
- **GABBIE TRAPPOLA A GHIGLIOTTINA/**anta a ribalta
- **TELENARCOSI** (cerbottana, fucile)
- **ABBATTIMENTO.....!**
- **BARELLA A SACCO o RIGIDA**
- **GABBIE DA TRASPORTO**





STRUMENTI

RETI (verticali, da lancio, a caduta)



GABBIE TRAPPOLA A GHIGLIOTTINA (trasferimento di animali)
di contenzione e trasporto



BARELLA A SACCO E BARELLA RIGIDA (animali feriti)

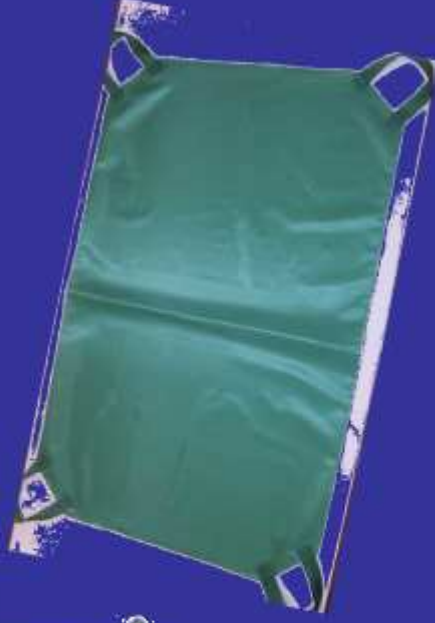

STRUMENTI



GUINZAGLIO



FRUSTONE FLESSIBILE A CAPPIO
(indirizzo del morso) o rigido



GUADINO

D.P.I.: INDUMENTI E ACCESSORI PER LA PROTEZIONE DURANTE L'ACCALAPPIAMENTO

I seguenti DPI sono da indossare prima di entrare in contatto con l'animale al fine di proteggersi da lesioni quali morsi e graffi e contaminazione di materiale infetto come saliva, urina, feci.... A seconda della valutazione iniziale possono essere utilizzati tutti o in parte, salvo indossare comunque le protezioni personali (guanti, tuta ecc...).

GUANTI ANTIMORSO EN 388-94

Guanti antimorso in crosta groppone spessore mm 1,3-1,5 certificato a norme cee EN388

Livelli di resistenza: 3 (abrasione); 1 (taglio); 4(strappo); 3 (perforazione).
realizzati in pelle con un dorso protettivo e rinforzati a livello del polso, flessibili e adatti per trattare cani pericolosi.
supporto antitrauma piatto; maneggevole, resistenza a penetrazione e pressione.

MANICA ANTIMORSO

Da applicare al guanto: una manica di mm. 640

VISIERA PROTETTIVA COMPLETA DI CALOTTA

Visiera completa di calotta, di peso contenuto con protezione frontale e ampiezza dello schermo che assicura protezione anche contro schizzi. Certificata secondo norma EN 166:2001

D.P.I.: INDUMENTI E ACCESSORI PER LA PROTEZIONE DURANTE L'ACCALAPPIAMENTO

TUTA ANTIMORSO

Modello a salopette in nylon imbottito profilata in cuoio bretelle regolabili Qualora si rendesse necessario l'impiego del frustone utilizzare esclusivamente Frustone rigido

PINZA CATTURA GATTI E PICCOLI ANIMALI

Pinza rinforzata per la cattura dei gatti e dei piccoli animali con comando di chiusura nell'impugnatura ... Lugh.cm 100

GABBIA DA CATTURA

Gabbia metallica dotata di un meccanismo a scatto o a ghigliottina che intrappola all'interno in modo indolore l'animale, attratto dal cibo. Le dimensioni variano in base agli animali da catturare, si consigliano gabbie di grandi dimensioni, che possono essere posizionate in loco per alcuni giorni in modo da abituare gli animali a entrare.



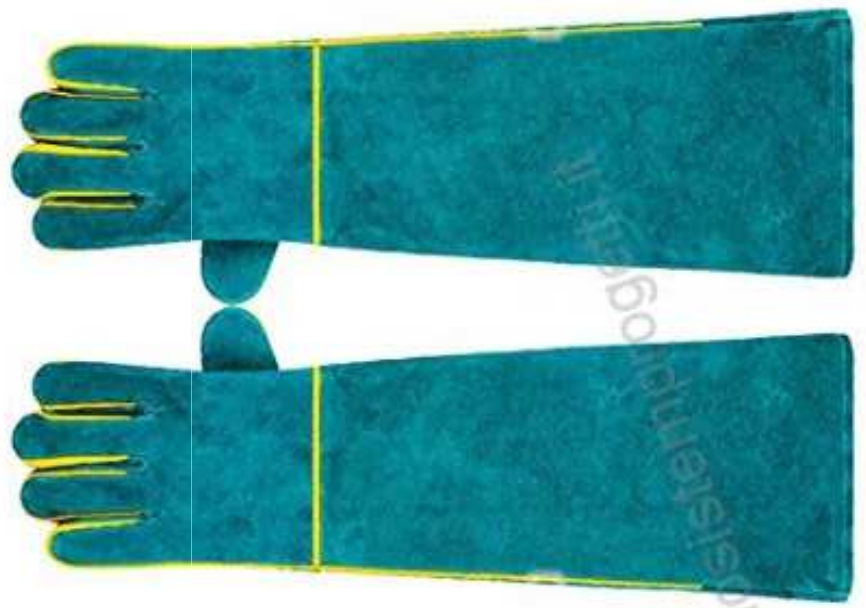

teactmrelelemerpmpogmrethll













FLESSIBILITA'
ADATTABILITA'
INVENTIVA





CAREZZE
e
GUINZAGLIO



CANILE SANITARIO

E' UN PRESIDIO IGIENICO-SANITARIO

- * SORVEGLIANZA SANITARIA**
- * LOTTA AL RANDAGISMO**
- * PROFILASSI DELLE MALATTIE A CARATTERE EPIZOOTICO E ZONOSICO**

I VARI REPARTI DEVONO ESSERE NETTAMENTE SEPARATI E DOTATI DI PROPRIE ATTREZZATURE.

I BOXES DEVONO ESSERE FACILMENTE LAVABILI E DISINFETTABILI, DI DIMENSIONI RISPONDENTI ALLE NORMATIVE



CANILE SANITARIO
di
ALESSANDRIA
Viale Teresa Michel 46

CANILE SANITARIO



GESTIONE

***AMMINISTRATIVA**

***SANITARIA (VETERINARI PUBBLICI E LIBERI
PROFESSIONISTI)**

***SERVIZIO CATTURA E CUSTODIA (COMUNE,
COOPERATIVE SOCIALI, ENTI PROTEZIONISTI, DITTE
PRIVATE CONVENZIONATE)**

INGRESSO CANI IN CANILE

PROCEDURA

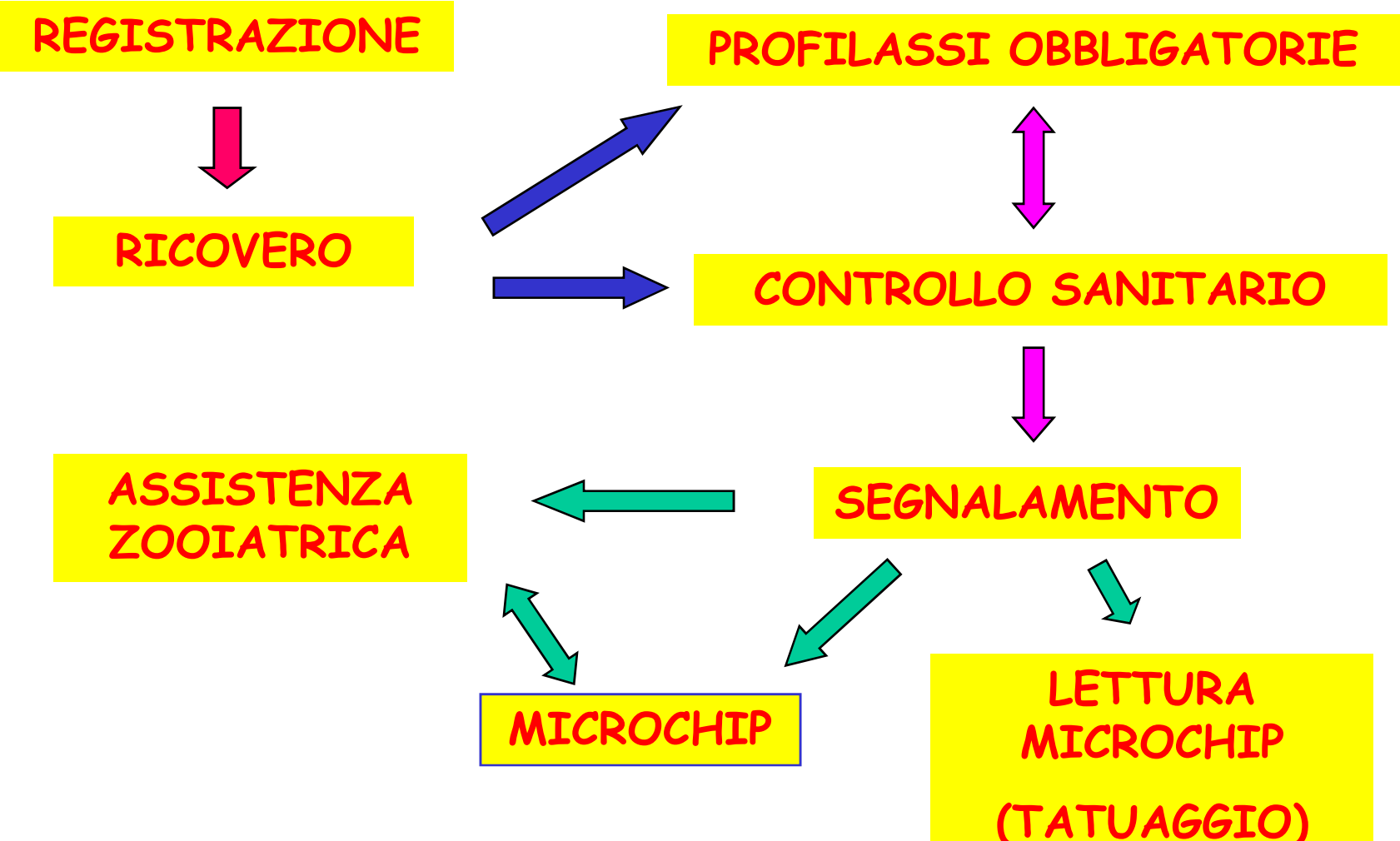

COMPITI DEL PERSONALE OPERANTE NEI CANILI

- * ASSICURARE AGLI ANIMALI COSTANTE DISPONIBILITA' DI ACQUA PULITA**
- * SOMMINISTRARE ALMENO UNA VOLTA AL GIORNO, ALIMENTO ADEGUATO ALLE ESIGENZE DEGLI ANIMALI**
- * PULIRE ACCURATAMENTE CIOTOLE E RECIPIENTI**
- * ESEGUIRE PULIZIA, DISINFEZIONI, DERATTIZZAZIONI E DISINFESTAZIONI ALL'INTERNO DELLA STRUTTURA**
- * PRESTARE ATTENZIONE ALLE ESIGENZE E AL BENESSERE DEGLI ANIMALI OSPITATI**
- * OSSERVARE NORME DI PREVENZIONE ED IGIENE PERSONALE ATTE AD EVITARE LA TRASMISSIONE DI EVENTUALI ZONOSI**

CANILE RIFUGIO

**I REQUISITI SONO QUELLI RICHIESTI PER
IL CANILE SANITARIO**

**LA LEGGE 34/93 INDICA I PARAMETRI
MINIMI PER LA DETENZIONE AL FINE DI
SALVAGUARDARE IL BENESSERE ANIMALE**

**INOLTRE E' PREVISTO CHE IL REPARTO DI
ISOLAMENTO POSSA RICOVERARE FINO AL
10% DEI SOGGETTI OSPITATI**

CANILE RIFUGIO

IN ESSO VENGONO RICOVERATI CANI:

PROVENIENTI DA CANILE SANITARIO

PRESI IN CUSTODIA DALL'AUTORITA' GIUDIZIARIA

*IL CUI PROPRIETARIO E' IMPOSSIBILITATO AD
ACCUDIRLI*

**N.B. TUTTI I CANI DEVONO ESSERE REGISTRATI E
IDENTIFICATI**

**E' VIETATO INTRODURRE CANI CEDUTI
DEFINITIVAMENTE DAI PROPRIETARI**

**LA EVENTUALE CUSTODIA TEMPORANEA E' A
PAGAMENTO**

IL CANILE RIFUGIO HA IMPORTANTI COMPITI ...

E' UN PRESIDIO IGIENICO-SANITARIO

PROMUOVE INIZIATIVE FINALIZZATE ALLE
ADOZIONI

PROMUOVE ATTIVITA' DI DIDATTICA SANITARIA

FAVORISCE BENESSERE ANIMALE ED ETOECOLOGIA

IL CANILE RIFUGIO E' INTESO COME UN
PARCO CANILE ED I CANI DOVREBBERO
POSSIBILMENTE SOGGIORNARVI PER UN
PERIODO LIMITATO!!!!!!!

ANAGRAFE CANINA

E' OBBLIGATORIA !!!

LOTTA AL RANDAGISMO

*SORVEGLIANZA E PROBLEMI SANITARI

*PUBBLICA SICUREZZA - INCIDENTI (OGNI ANNO 3000 DENUNCE DI MORSICATURE IN PIEMONTE)

*DANNI CAUSATI DA CANI RINSELVATICATI

*SOFFERENZE E PRIVAZIONI DEI CANI SENZA PROPRIETARIO

·RESPONSABILIZZAZIONE DEI PROPRIETARI SENSO CIVICO

*FACILITA' DI RINTRACCIARE IL PROPRIETARIO

**CON LA LEGGE REGIONALE 18/2004 e succ. m.i.
L'UNICA IDENTIFICAZIONE UFFICIALE
AVVIENE TRAMITE IL MICROCHIP**

**L'INSERIMENTO DEL MICROCHIP AVVIENE, DI
NORMA, NELLA REGIONE DEL COLLO A
SINISTRA TRAMITE UN APPLICATORE A
SIRINGA**



**SPOSTAMENTO
DALLA SEDE
INIZIALE**

POSIZIONI ANOMALE

**MANCATO
FUNZIONAMENTO**

L'INSERIMENTO DEL MICROCHIP E' EFFETTUABILE
PRESSO GLI STUDI VETERINARI CON PAGAMENTO
DELLA PRESTAZIONE,

OPPURE PRESSO IL SERVIZIO VETERINARIO DELLA
A.S.L., SECONDO LE TARIFFE FISSATE DALLA
REGIONE

(EURO 18,50 SE CON PROCEDURA D'URGENZA,
EURO 3,00 PER OGNI CUCCIOLO DI CUCCIOLATE.
EURO 3,50 PER OGNI CANE SINGOLO



IDENTIFICAZIONE ELETTRONICA

NECESSITA DI STRUMENTI INIETTORI E DI
LETTORI TRANSPONDER A RADIO FREQUENZA

VANTAGGI

RAPIDITA' DI ESECUZIONE
NON SUSCITA APPRENSIONE
OPERATORI NON NECESSARI
CONTENIMENTO PIU' SEMPLICE
FACILE LETTURA

DIFFICOLTA' ISTITUZIONE BANCA NAZIONALE,
INDISPENSABILE IL LETTORE

SVANTAGGI

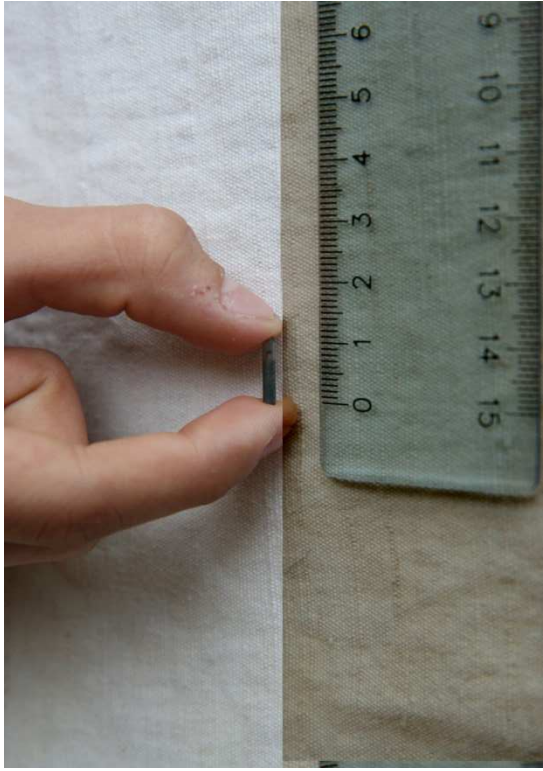
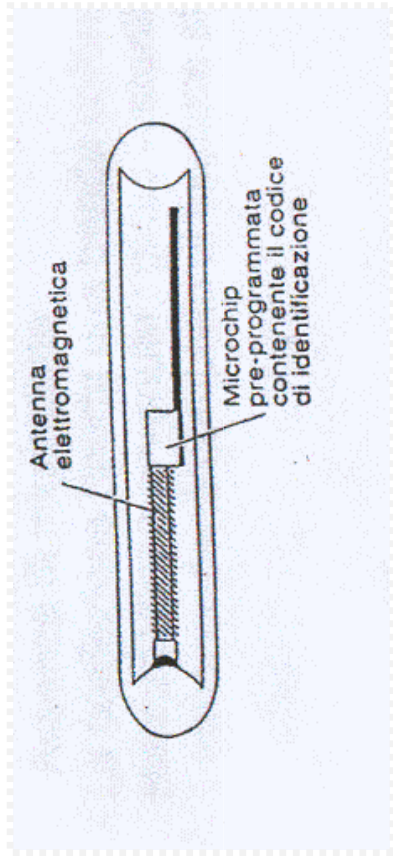

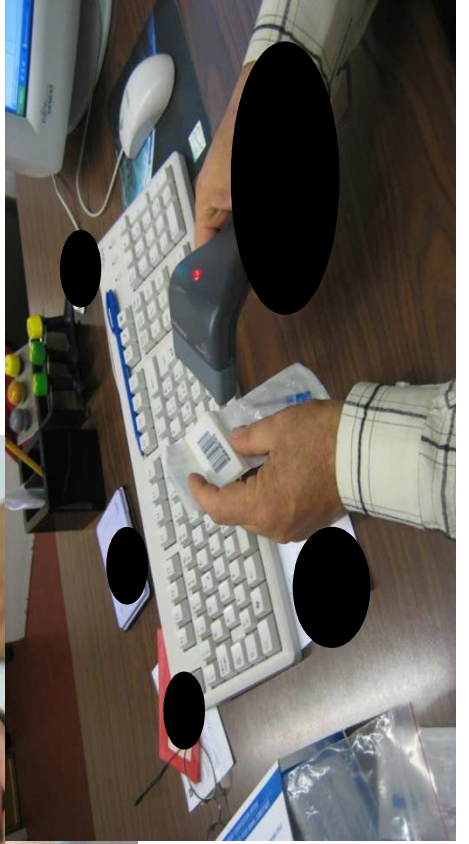
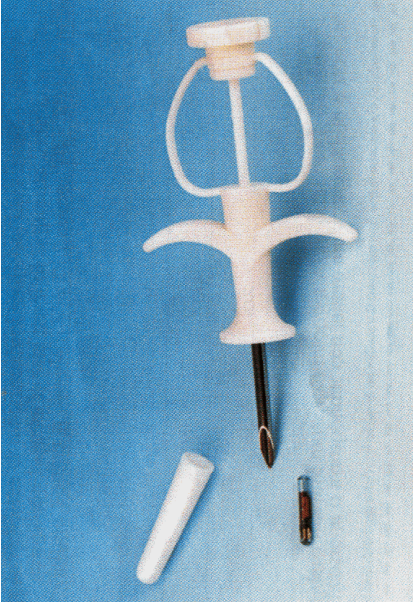

REGIONE PIEMONTE ASL AL
ANAGRAFE CANINA REGIONALE (L.R. n. 18 del 19/7/2004)

SCHEDA DI IDENTIFICAZIONE (art. 4)

Servizio Veterinario - AREA A

Sede di: Acqui T. Alessandria Casale M. Novì L. Ovada Tortona

Il / La sig./ra _____ nato/a _____
Codice Fiscale _____
prov. _____ il _____ residente a _____ (cap. _____)
prov. _____ in via _____ tel. _____
numero _____
documento di identità tipo _____
dichiara di detenere il cane sottodescritto di sua proprietà nel comune di (1) _____
prov. _____ in via _____

presso (2) _____
per il quale richiede la registrazione e identificazione tramite microchip come stabilito dalla legge Regionale n. 18/2004.

Dichiara altresì di essere a conoscenza delle informazioni e degli obblighi indicati a tergo del presente modulo.

ATTESTAZIONE DI REGISTRAZIONE ED IDENTIFICAZIONE (art.6)

Il / La sottoscritto/a Dr. _____ in qualità di:

- Medico Veterinario ufficiale ASL-AL
 M. Veterinario I. professionista autorizzato, iscritto all'albo provinciale di _____ con il n° _____

CERTIFICA

- che il cane di proprietà della signora/la sopra indicato/a presenta le seguenti caratteristiche:
nome del cane _____ razza (3) _____
sesso _____ castrato/sterilizzato: sì no
taglia _____ tipologia pelo (3) _____ colore mantello _____
data di nascita _____ eventuale tatuaggio _____
segni particolari _____
cane iscritto all'ENCI con certificato genealogico n. _____
in possesso del passaporto n. _____ rilasciato il _____ dall'ASL _____

• di aver applicato il microchip riportante il seguente codice _____
spazio per apporre la bustella

- ci non aver potuto applicare il microchip per il seguente motivo: _____

Luogo e data _____
Il Medico Veterinario identificatore _____
Firma del Proprietario _____



(timbro e firma)

(1) Indicare IDEM se il cane è detenuto presso la residenza del proprietario
(2) Specificare domicilio, altra abitazione, fondo agricolo, sede lavorativa, etc.
(3) Razza, taglia, tipo e colore mantello vanno individuati tra quelli indicati nell'elenco regionale



GRAZIE dell'ATTENZIONE

**CORSO per ADDETTI ai CANILI ed alla
CATTURA DEI CANI LIBERI VAGANTI
ALESSANDRIA, 05 e 12
APRILE 2019**

msaracco@aslal.it